HSB – där möjligheterna bor

LÅNGHOLMSGATAN 26

SÖDERMALM, STOCKHOLM

Kv. Fabriken 4
2 RoK 68,0 m²
lghnr 03

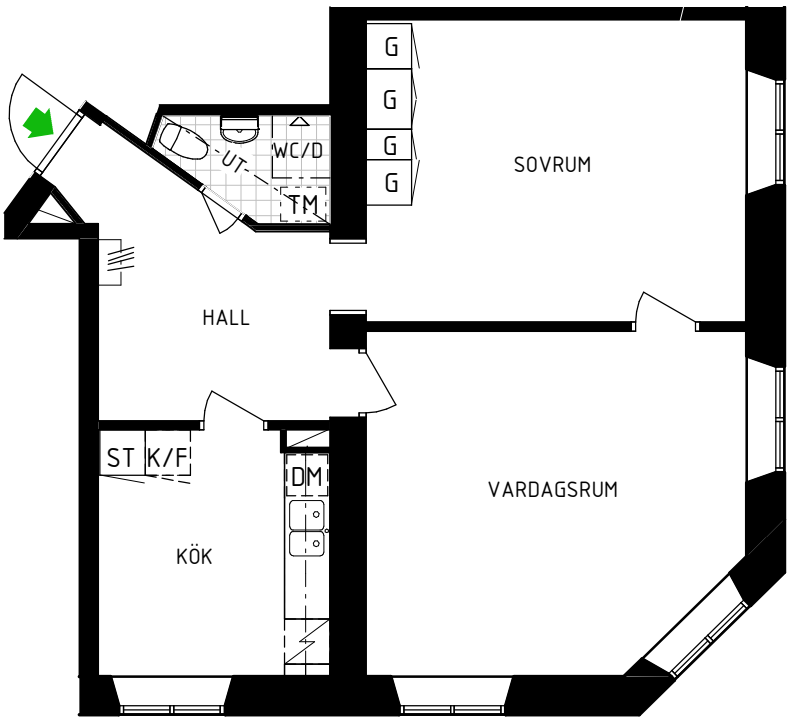

0 1 2 3 4 5 m

G	=Garderob	DM/TM	=Plats för Diskmaskin alt. Tvättmaskin
L	=Linneskåp	DM	=Plats för Diskmaskin
ST	=Städskåp	TM	=Plats för Tvättmaskin
H	=Högskåp	KLK	=Klädkammare
K	=Låg kyl med frysfack	RH	=Rumshöjd = ~2900mm
K/F	=Kyl & Frys	UT	=Undertak (RH= ~2500mm)
	=Spis		=Draperistång alt. skärm

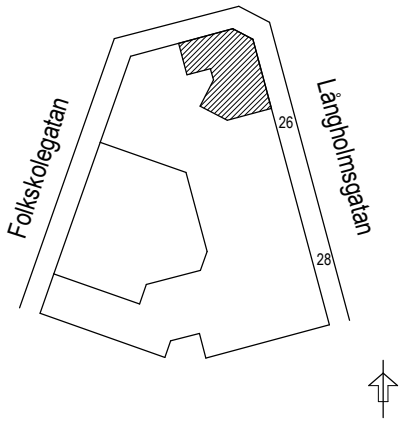

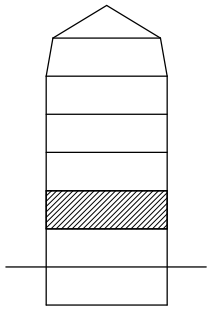

Avvikelser kan förekomma

2024-02-14

LÅNGHOLMSGATAN 26

SÖDERMALM, STOCKHOLM

Kv. Fabriken 4
1 RoK 38,0 m²
lghnr 04

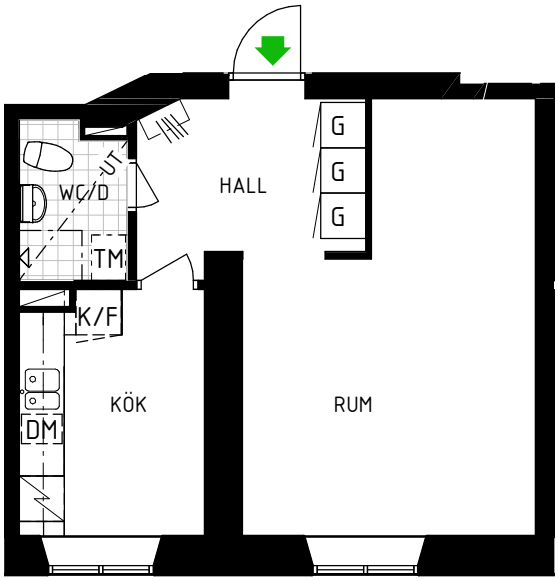

0 1 2 3 4 5 m

G	=Garderob	DM/TM	=Plats för Diskmaskin alt. Tvättmaskin
L	=Linneskåp	DM	=Plats för Diskmaskin
ST	=Städskåp	TM	=Plats för Tvättmaskin
H	=Högskåp	KLK	=Klädkammare
K	=Låg kyl med frysfack	RH	=Rumshöjd = ~2900mm
K/F	=Kyl & Frys	UT	=Undertak (RH= ~2500mm)
	=Spis		=Draperistång alt. skärm

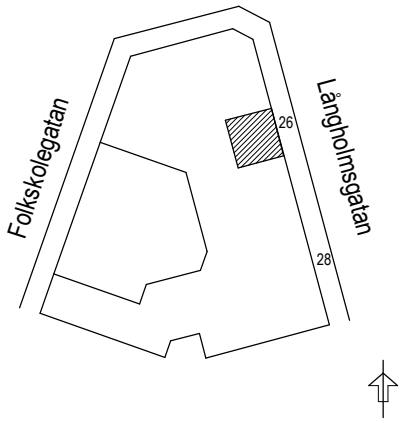

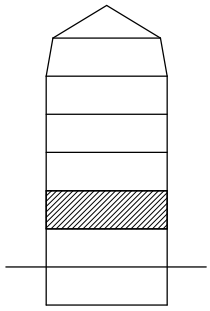

Avvikelser kan förekomma

2024-02-14

LÅNGHOLMSGATAN 26

SÖDERMALM, STOCKHOLM

Kv. Fabriken 4
1 RoK 50,0 m²
lghnr 05

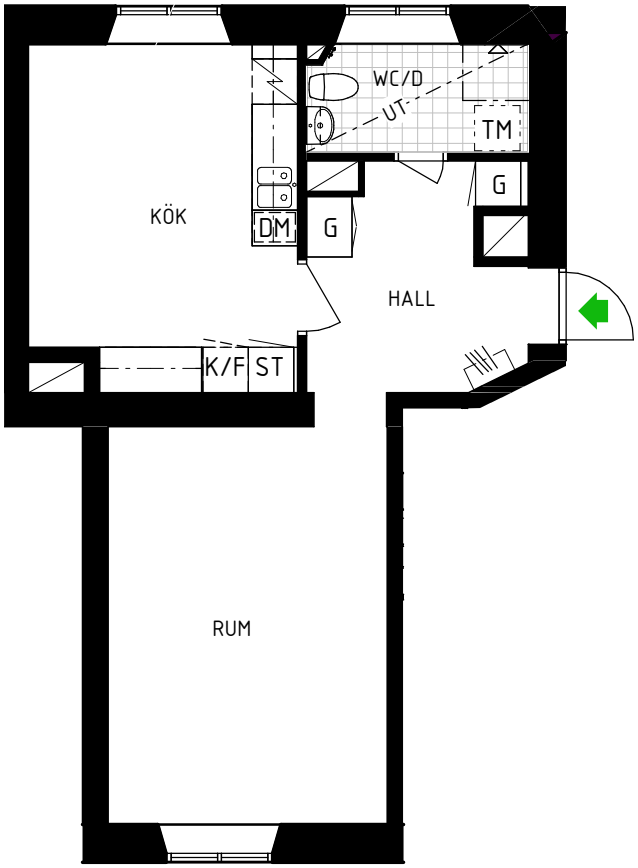

0 1 2 3 4 5 m

G	=Garderob	DM/TM	=Plats för Diskmaskin alt. Tvättmaskin
L	=Linneskåp	DM	=Plats för Diskmaskin
ST	=Städskåp	TM	=Plats för Tvättmaskin
H	=Högskåp	KLK	=Klädkammare
K	=Låg kyl med frysfack	RH	=Rumshöjd = ~2900mm
K/F	=Kyl & Frys	UT	=Undertak (RH= ~2500mm)
	=Spis		=Draperistång alt. skärm

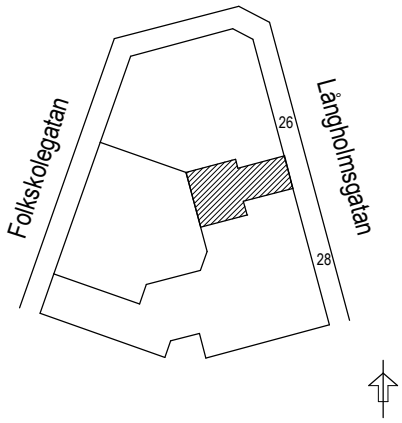

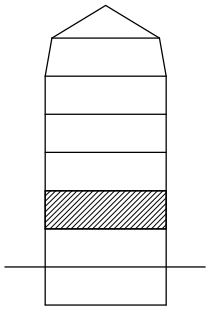

Avvikelser kan förekomma

2024-02-14

LÅNGHOLMSGATAN 26

SÖDERMALM, STOCKHOLM

Kv. Fabriken 4
1 RoK 50,0 m²
Ighnr 09

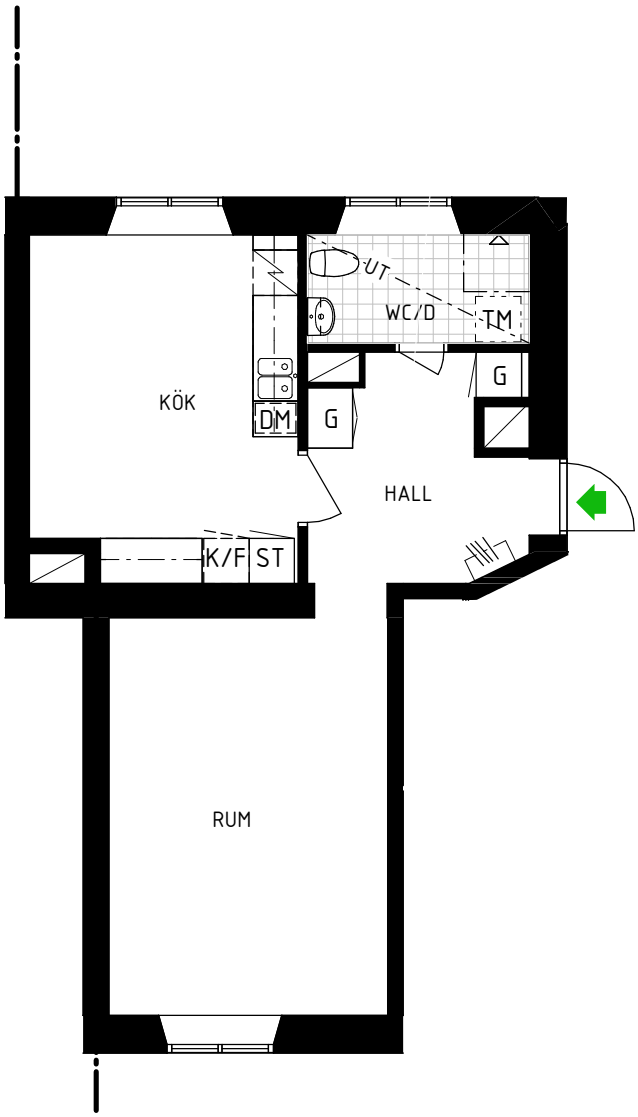

0 1 2 3 4 5 m

G	=Garderob	DM/TM	=Plats för Diskmaskin alt. Tvättmaskin
L	=Linneskåp	DM	=Plats för Diskmaskin
ST	=Städskåp	TM	=Plats för Tvättmaskin
H	=Högskåp	KLK	=Klädkammare
K	=Låg kyl med frysfack	RH	=Rumshöjd = ~2900mm
K/F	=Kyl & Frys	UT	=Undertak (RH= ~2500mm)
	=Spis		=Draperistång alt. skärm

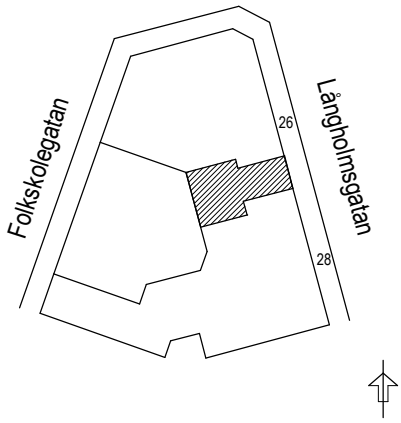

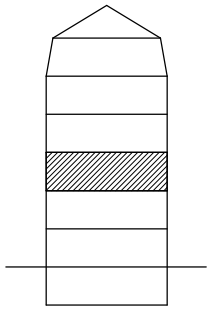

Avvikelser kan förekomma

2024-02-14

LÅNGHOLMSGATAN 26

SÖDERMALM, STOCKHOLM

Kv. Fabriken 4
2 RoK 72,0 m²
Ighnr 10

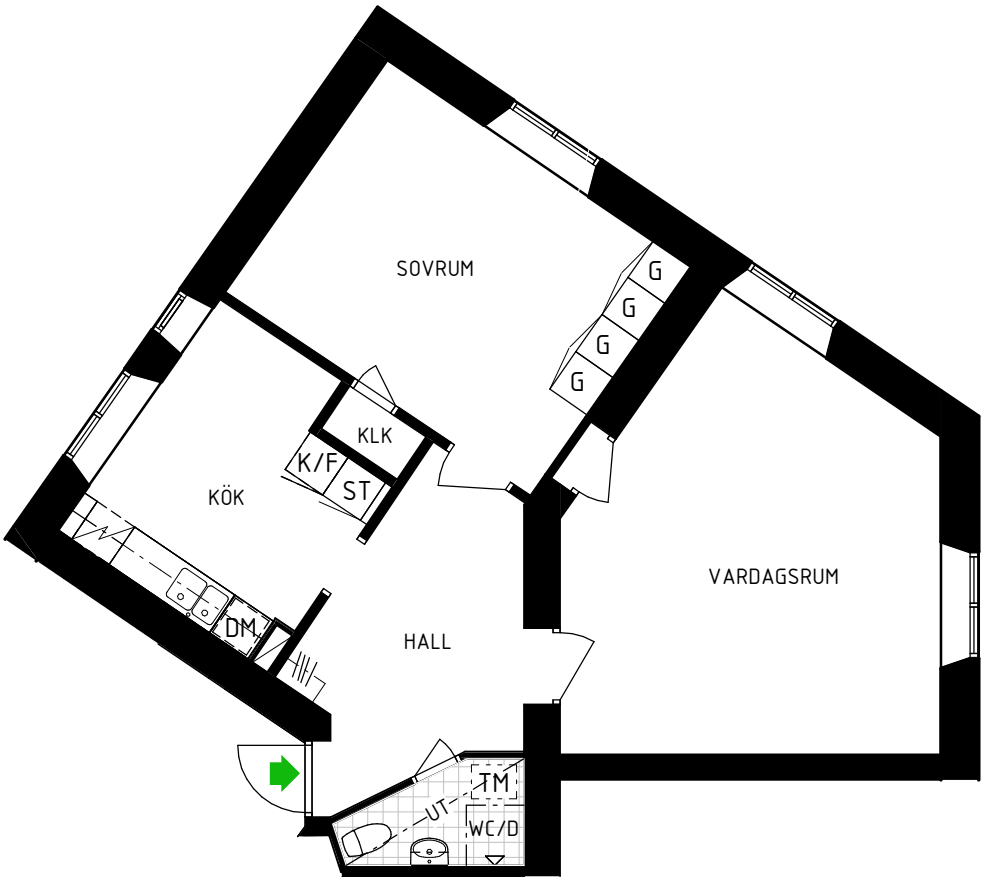

0 1 2 3 4 5 m

G	=Garderob	DM/TM	=Plats för Diskmaskin alt. Tvättmaskin
L	=Linneskåp	DM	=Plats för Diskmaskin
ST	=Städskåp	TM	=Plats för Tvättmaskin
H	=Högskåp	KLK	=Klädkammare
K	=Låg kyl med frysfack	RH	=Rumshöjd = ~2900mm
K/F	=Kyl & Frys	UT	=Undertak (RH= ~2500mm)
	=Spis		=Draperistång alt. skärm

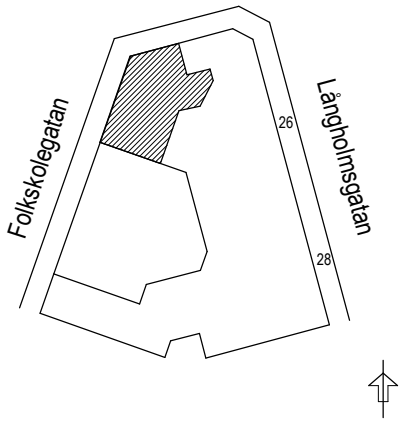

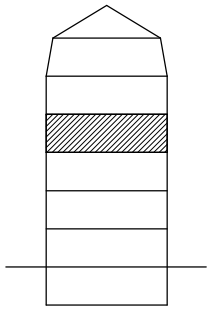

Avvikelser kan förekomma

2024-02-14

LÅNGHOLMSGATAN 26

SÖDERMALM, STOCKHOLM

Kv. Fabriken 4
2 RoK 68,0 m²
Ighnr 11

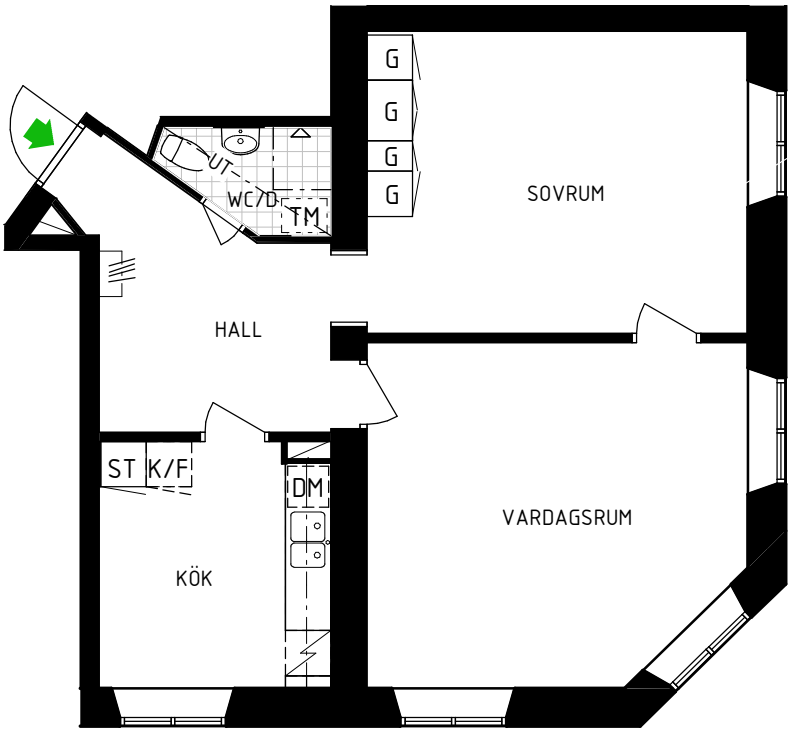

0 1 2 3 4 5 m

G	=Garderob	DM/TM	=Plats för Diskmaskin alt. Tvättmaskin
L	=Linneskåp	DM	=Plats för Diskmaskin
ST	=Städskåp	TM	=Plats för Tvättmaskin
H	=Högskåp	KLK	=Klädkammare
K	=Låg kyl med frysfack	RH	=Rumshöjd = ~2900mm
K/F	=Kyl & Frys	UT	=Undertak (RH= ~2500mm)
	=Spis		=Draperistång alt. skärm

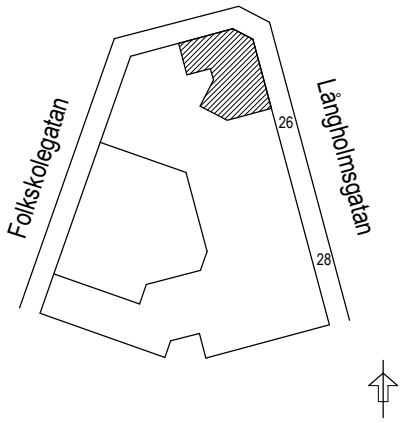

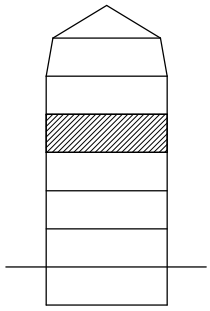

Avvikelser kan förekomma

2024-02-14

LÅNGHOLMSGATAN 26

SÖDERMALM, STOCKHOLM

Kv. Fabriken 4
1 RoK 50,0 m²
Ighnr 13

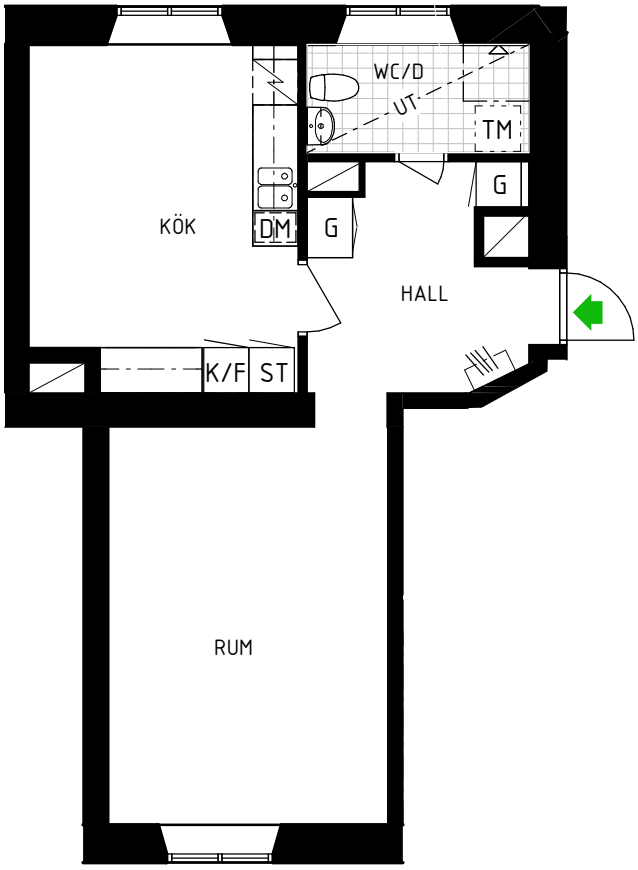

0 1 2 3 4 5 m

G	=Garderob	DM/TM	=Plats för Diskmaskin alt. Tvättmaskin
L	=Linneskåp	DM	=Plats för Diskmaskin
ST	=Städskåp	TM	=Plats för Tvättmaskin
H	=Högskåp	KLK	=Klädkammare
K	=Låg kyl med frysfack	RH	=Rumshöjd = ~2900mm
K/F	=Kyl & Frys	UT	=Undertak (RH= ~2500mm)
	=Spis		=Draperistång alt. skärm

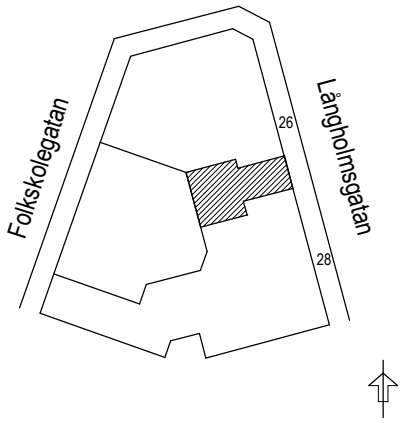

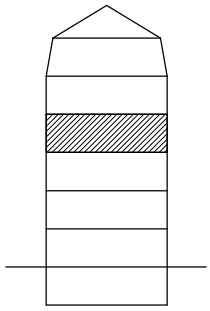

Avvikelser kan förekomma

2024-02-14

LÅNGHOLMSGATAN 26

SÖDERMALM, STOCKHOLM

Kv. Fabriken 4
1 RoK 38,0 m²
Ighnr 15

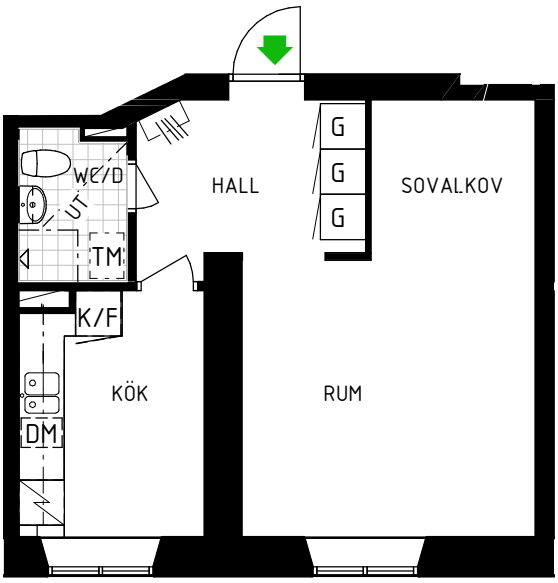

0 1 2 3 4 5 m

G	=Garderob	DM/TM	=Plats för Diskmaskin alt. Tvättmaskin
L	=Linneskåp	DM	=Plats för Diskmaskin
ST	=Städskåp	TM	=Plats för Tvättmaskin
H	=Högskåp	KLK	=Klädkammare
K	=Låg kyl med frysfack	RH	=Rumshöjd = ~2900mm
K/F	=Kyl & Frys	UT	=Undertak (RH= ~2500mm)
	=Spis		=Draperistång alt. skärm

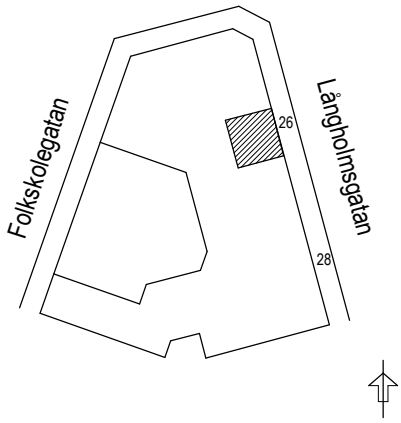

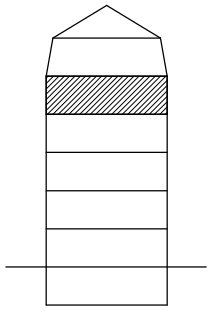

Avvikelser kan förekomma

2024-02-14

HSB – där möjligheterna bor

LÅNGHOLMSGATAN 26

SÖDERMALM, STOCKHOLM

Kv. Fabriken 4
1 RoK 36,5 m²
Ighnr 19

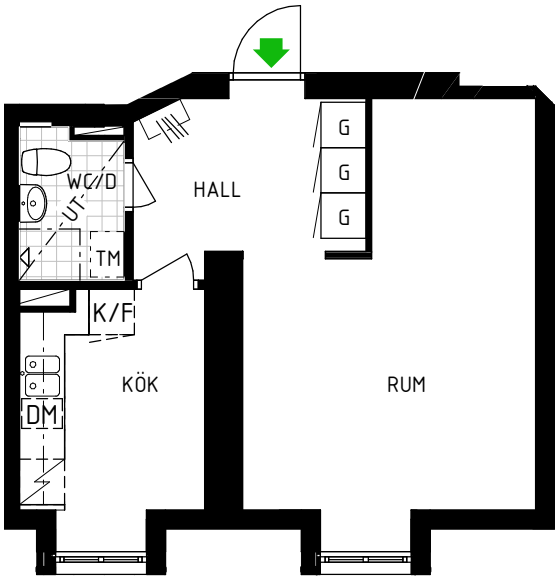

0 1 2 3 4 5 m

G	=Garderob	DM/TM	=Plats för Diskmaskin alt. Tvättmaskin
L	=Linneskåp	DM	=Plats för Diskmaskin
ST	=Städskåp	TM	=Plats för Tvättmaskin
H	=Högskåp	KLK	=Klädkammare
K	=Låg kyl med frysfack	RH	=Rumshöjd = ~2900mm
K/F	=Kyl & Frys	UT	=Undertak (RH= ~2500mm)
	=Spis		=Draperistång alt. skärm

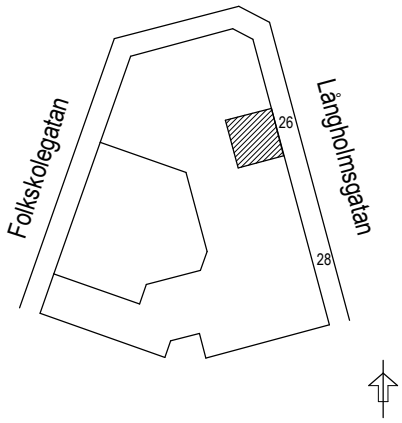

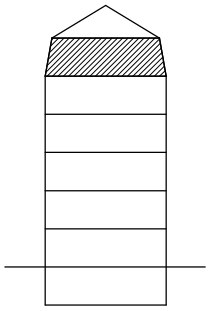

Avvikelser kan förekomma

2024-02-14

LÅNGHOLMSGATAN 26

SÖDERMALM, STOCKHOLM

Kv. Fabriken 4
2 RoK 59,5 m²
Ighnr 20

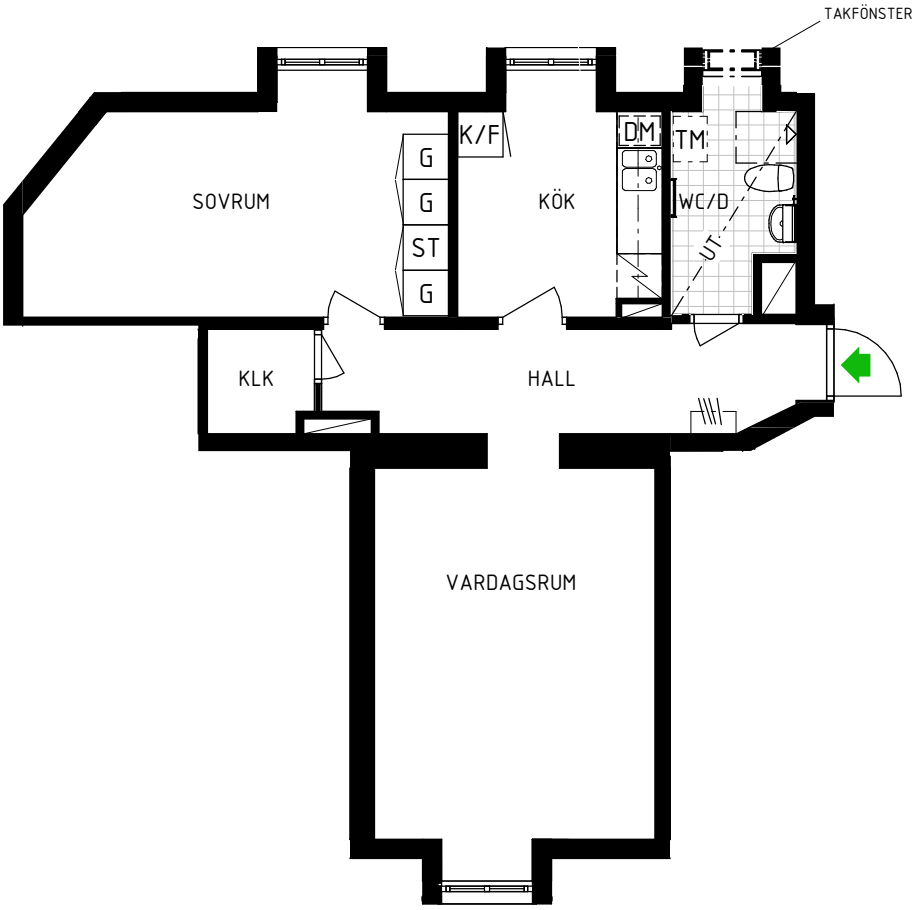

0 1 2 3 4 5 m

G	=Garderob	DM/TM	=Plats för Diskmaskin alt. Tvättmaskin
L	=Linneskåp	DM	=Plats för Diskmaskin
ST	=Städskåp	TM	=Plats för Tvättmaskin
H	=Högskåp	KLK	=Klädkammare
K	=Låg kyl med frysfack	RH	=Rumshöjd = ~2900mm
K/F	=Kyl & Frys	UT	=Undertak (RH= ~2500mm)
	=Spis		=Draperistång alt. skärm

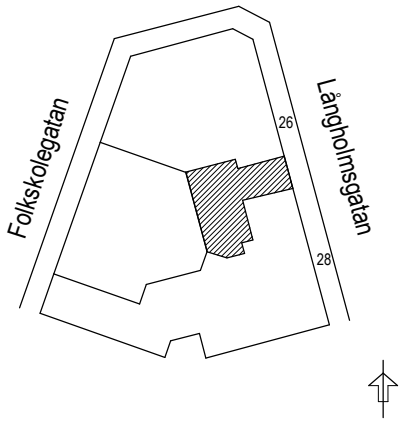

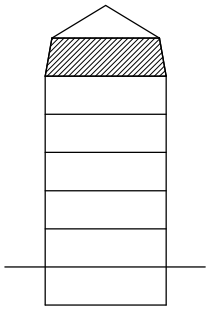

Avvikelser kan förekomma

2024-02-14

LÅNGHOLMSGATAN 28

SÖDERMALM, STOCKHOLM

Kv. Fabriken 4
2 RoK 68,0 m²
lghnr 21

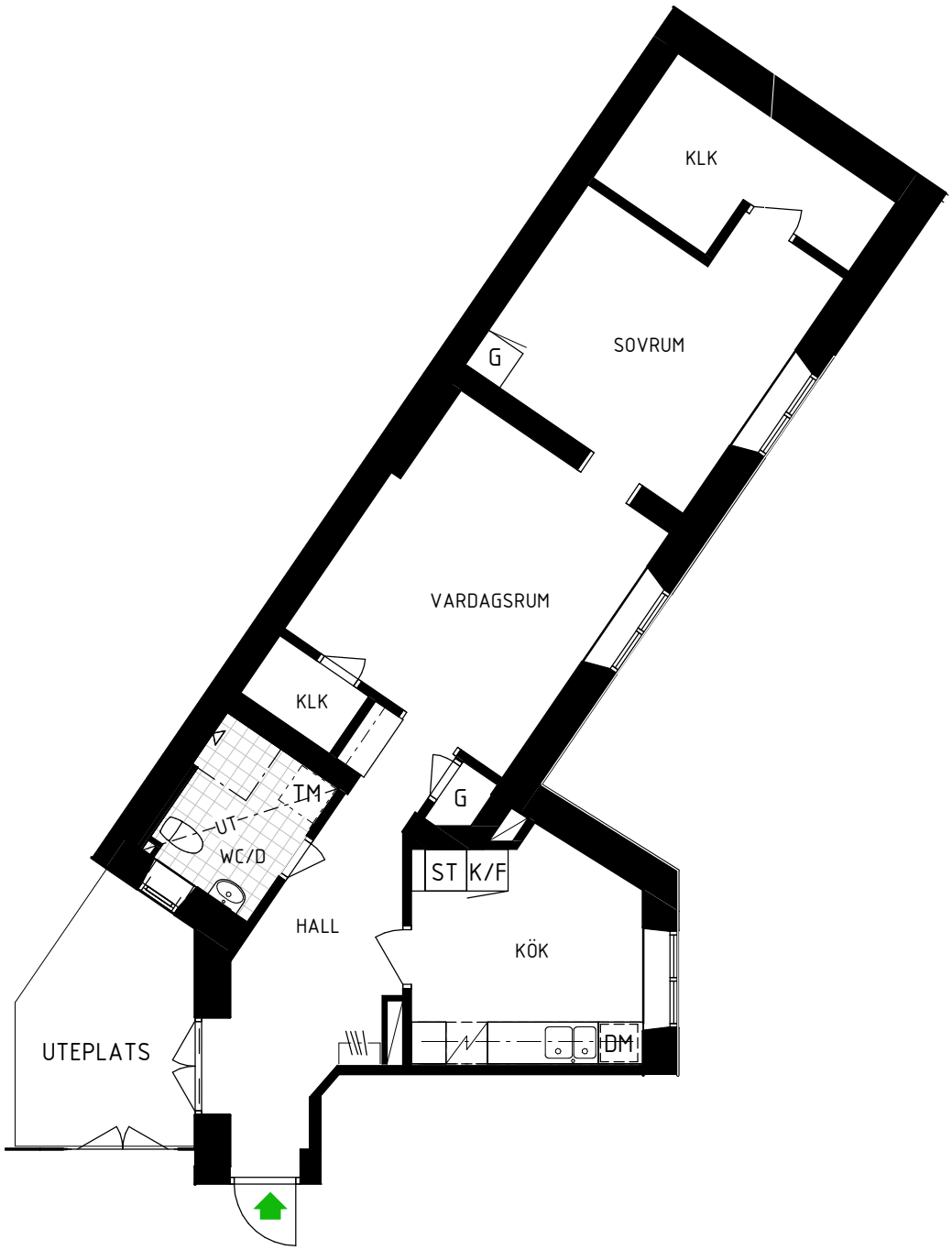

0 1 2 3 4 5 m

G	=Garderob	DM/TM	=Plats för Diskmaskin alt. Tvättmaskin
L	=Linneskåp	DM	=Plats för Diskmaskin
ST	=Städskåp	TM	=Plats för Tvättmaskin
H	=Högskåp	KLK	=Klädkammare
K	=Låg kyl med frysfack	RH	=Rumshöjd = ~2900mm
K/F	=Kyl & Frys	UT	=Undertak (RH= ~2500mm)
	=Spis		=Draperistång alt. skärm

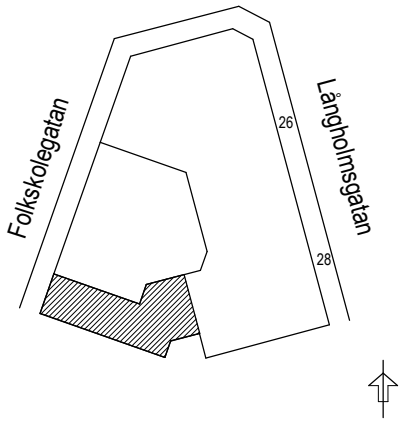

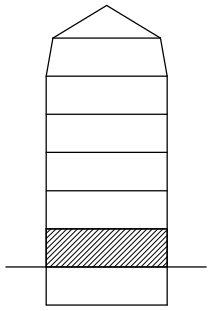

Avvikelser kan förekomma

2024-02-14

WC/D

LÅNGHOLMSGATAN 28

SÖDERMALM, STOCKHOLM

Kv. Fabriken 4
1 RoK 22,5 m²
Ighnr 22

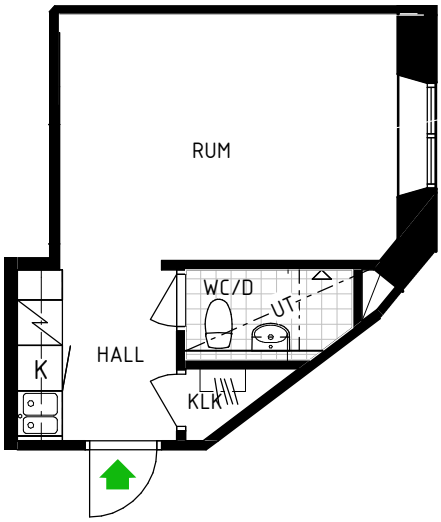

0 1 2 3 4 5 m

G	=Garderob	DM/TM RUM	=Plats för Diskmaskin alt. Tvättmaskin
L	=Linneskåp	DM	=Plats för Diskmaskin
ST	=Städskåp	TM	=Plats för Tvättmaskin
H	=Högskåp	KLK	=Klädkammare
K	=Låg kyl med frysfack	RH	=Rumshöjd = ~2900mm
K/F	=Kyl & Frys	UT	=Undertak (RH= ~2500mm)
	=Spis		=Draperistång alt. skärm

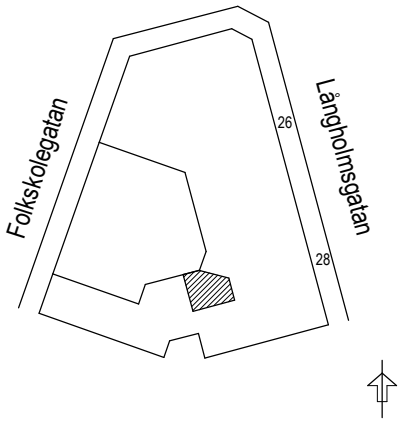

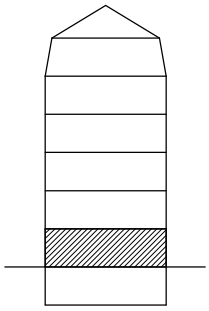

Avvikelser kan förekomma

2024-02-14

LÅNGHOLMSGATAN 28

SÖDERMALM, STOCKHOLM

Kv. Fabriken 4
2 RoK 53,5 m²
Ighnr 23

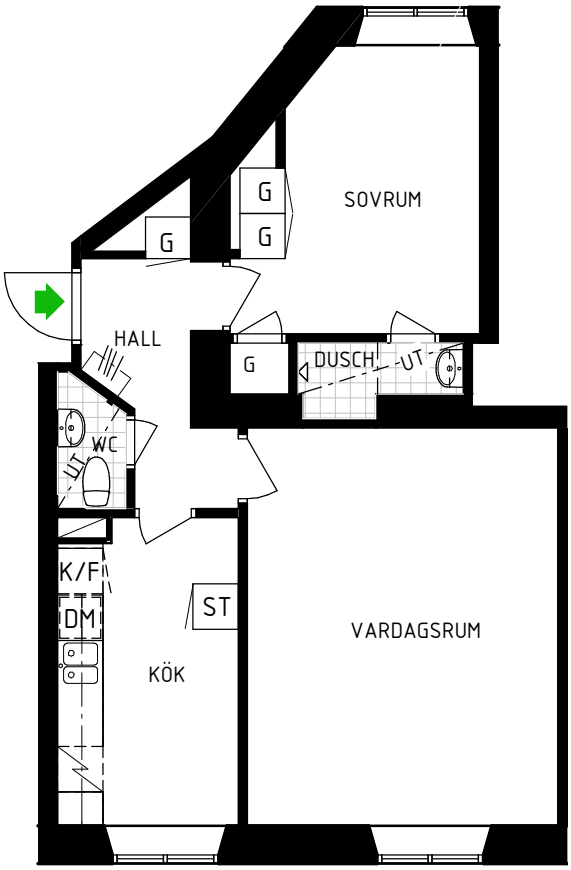

0 1 2 3 4 5 m

G	=Garderob	DM/TM	=Plats för Diskmaskin alt. Tvättmaskin
L	=Linneskåp	DM	=Plats för Diskmaskin
ST	=Städskåp	TM	=Plats för Tvättmaskin
H	=Högskåp	KLK	=Klädkammare
K	=Låg kyl med frysfack	RH	=Rumshöjd = ~2900mm
K/F	=Kyl & Frys	UT	=Undertak (RH= ~2500mm)
	=Spis		=Draperistång alt. skärm

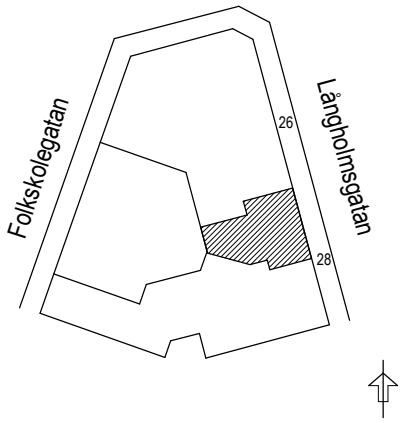

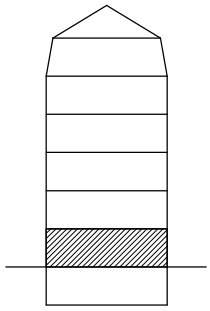

Avvikelser kan förekomma

2024-02-14

LÅNGHOLMSGATAN 28

SÖDERMALM, STOCKHOLM

Kv. Fabriken 4
1 RoK 21,0 m²
Ighnr 24

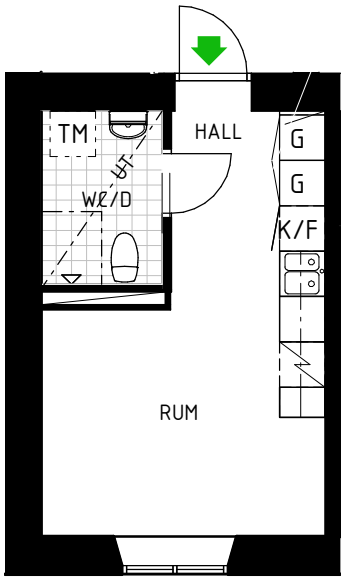

0 1 2 3 4 5 m

G	=Garderob	DM/TM	=Plats för Diskmaskin alt. Tvättmaskin
L	=Linneskåp	DM	=Plats för Diskmaskin
ST	=Städskåp	TM	=Plats för Tvättmaskin
H	=Högskåp	KLK	=Klädkammare
K	=Låg kyl med frysfack	RH	=Rumshöjd = ~2900mm
K/F	=Kyl & Frys	UT	=Undertak (RH= ~2500mm)
	=Spis		=Draperistång alt. skärm

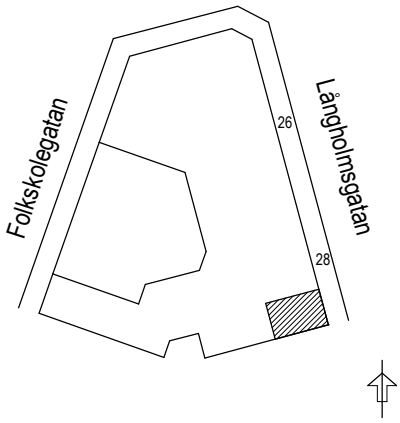

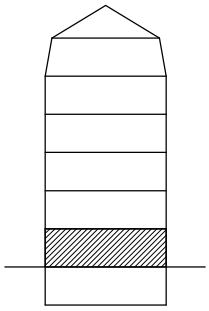

Avvikelser kan förekomma

2024-02-14

HSB – där möjligheterna bor

LÅNGHOLMSGATAN 28

SÖDERMALM, STOCKHOLM

Kv. Fabriken 4
1 RoK 32,0 m²
Ighnr 26

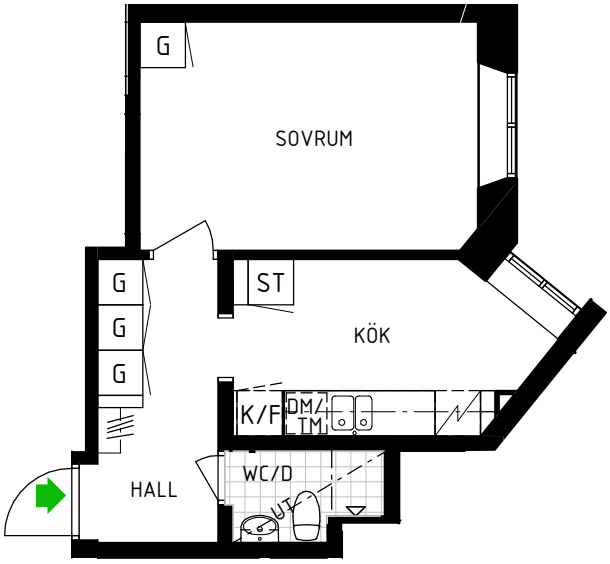

0 1 2 3 4 5 m

G	=Garderob	DM/TM	=Plats för Diskmaskin alt. Tvättmaskin
L	=Linneskåp	DM	=Plats för Diskmaskin
ST	=Städskåp	TM	=Plats för Tvättmaskin
H	=Högskåp	KLK	=Klädkammare
K	=Låg kyl med frysfack	RH	=Rumshöjd = ~2900mm
K/F	=Kyl & Frys	UT	=Undertak (RH= ~2500mm)
	=Spis		=Draperistång alt. skärm

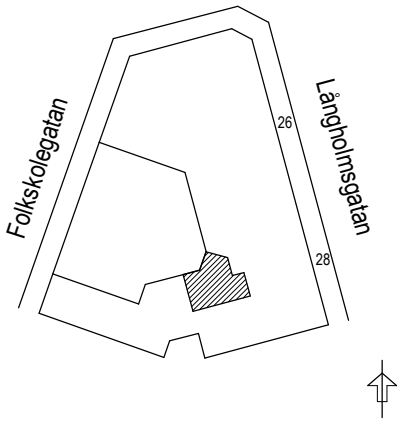

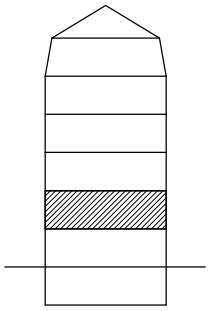

Avvikelser kan förekomma

2024-02-14

HSB – där möjligheterna bor

LÅNGHOLMSGATAN 28

SÖDERMALM, STOCKHOLM

Kv. Fabriken 4
2 RoK 68,0 m²
Ighnr 29

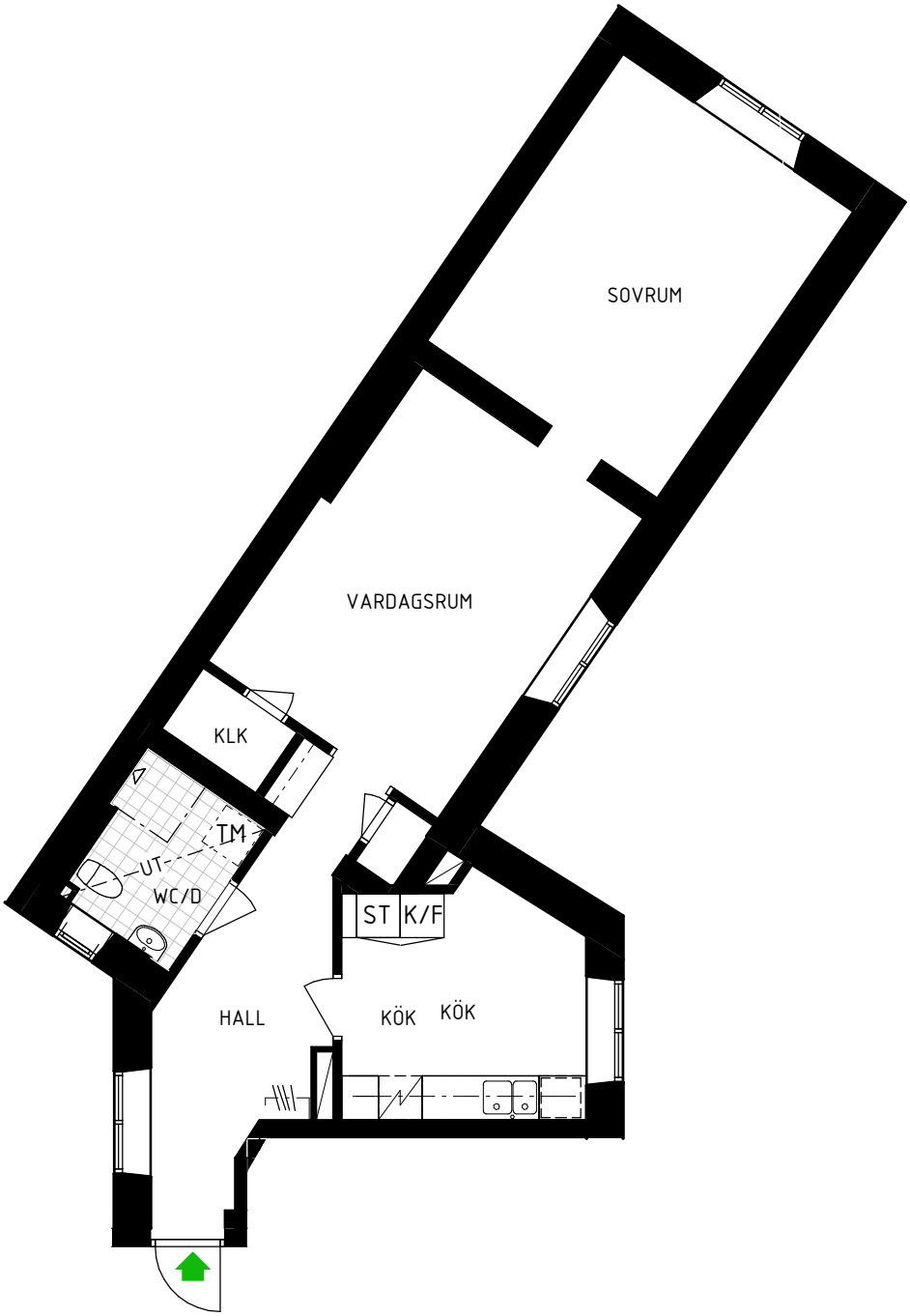

0 1 2 3 4 5 m

G	=Garderob	DM/TM	=Plats för Diskmaskin alt. Tvättmaskin
L	=Linneskåp	DM	=Plats för Diskmaskin
ST	=Städskåp	TM	=Plats för Tvättmaskin
H	=Högskåp	KLK	=Klädkammare
K	=Låg kyl med frysfack	RH	=Rumshöjd = ~2900mm
K/F	=Kyl & Frys	UT	=Undertak (RH= ~2500mm)
	=Spis		=Draperistång alt. skärm

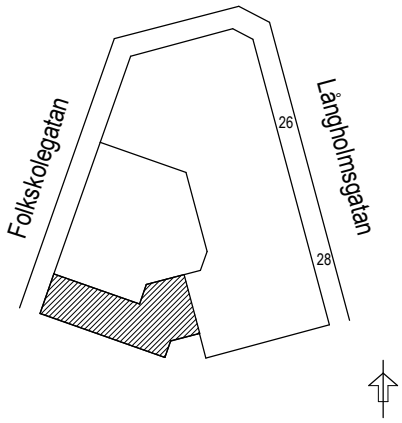

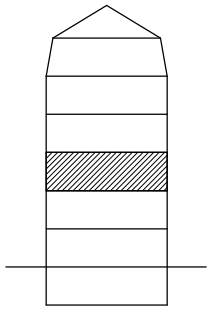

Avvikelser kan förekomma

2024-02-14

LÅNGHOLMSGATAN 28

SÖDERMALM, STOCKHOLM

Kv. Fabriken 4
2 RoK 60,0 m²
Ighnr 31

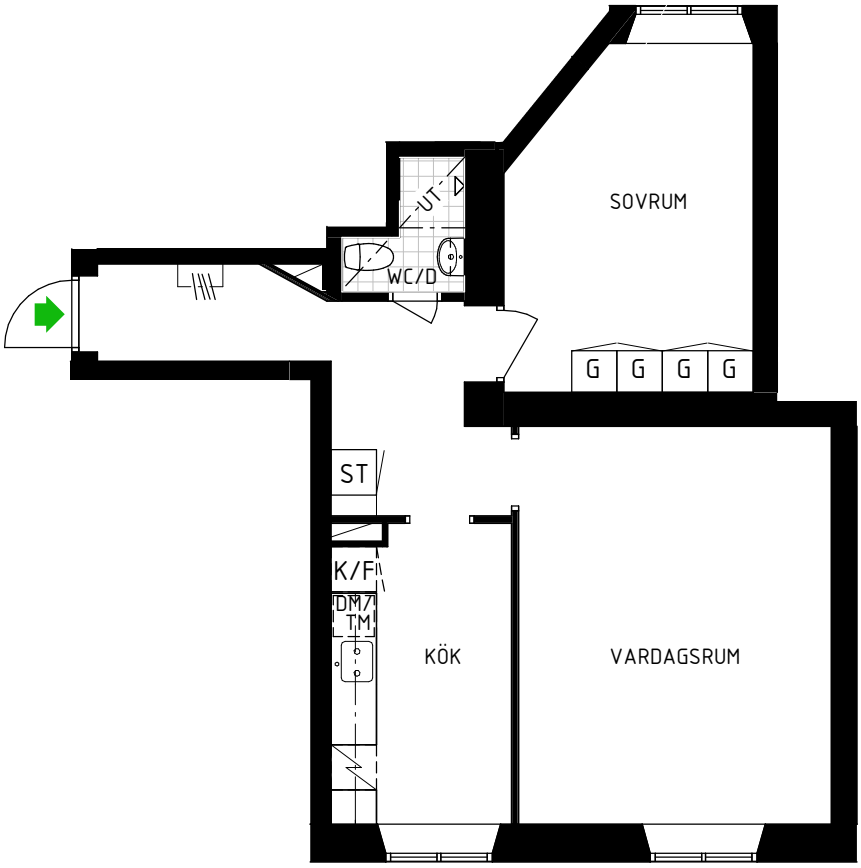

0 1 2 3 4 5 m

G	=Garderob	DM/TM	=Plats för Diskmaskin alt. Tvättmaskin
L	=Linneskåp	DM	=Plats för Diskmaskin
ST	=Städskåp	TM	=Plats för Tvättmaskin
H	=Högskåp	KLK	=Klädkammare
K	=Låg kyl med frysfack	RH	=Rumshöjd = ~2900mm
K/F	=Kyl & Frys	UT	=Undertak (RH= ~2500mm)
	=Spis		=Draperistång alt. skärm

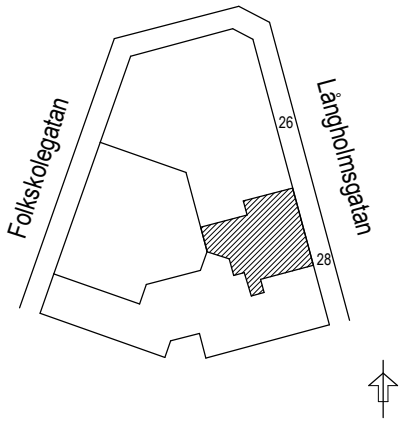

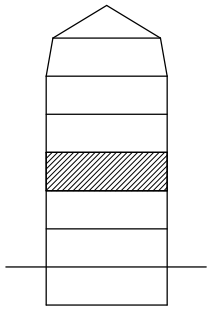

Avvikelser kan förekomma

2024-02-14

LÅNGHOLMSGATAN 28

SÖDERMALM, STOCKHOLM

Kv. Fabriken 4
1 RoK 34,5 m²
Ighnr 32

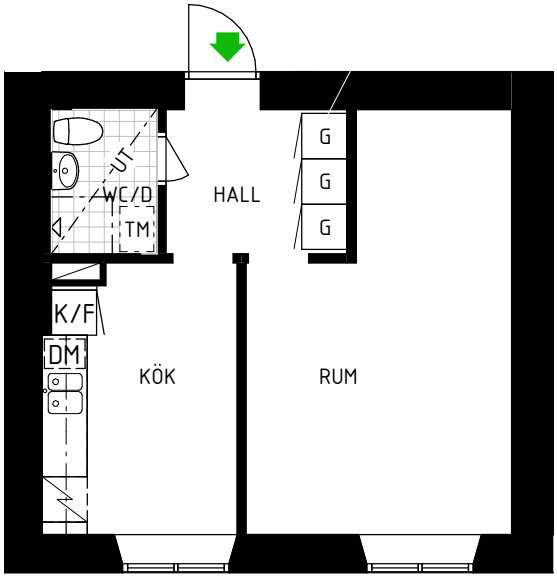

0 1 2 3 4 5 m

G	=Garderob	DM/TM	=Plats för Diskmaskin alt. Tvättmaskin
L	=Linneskåp	DM	=Plats för Diskmaskin
ST	=Städskåp	TM	=Plats för Tvättmaskin
H	=Högskåp	KLK	=Klädkammare
K	=Låg kyl med frysfack	RH	=Rumshöjd = ~2900mm
K/F	=Kyl & Frys	UT	=Undertak (RH= ~2500mm)
	=Spis		=Draperistång alt. skärm

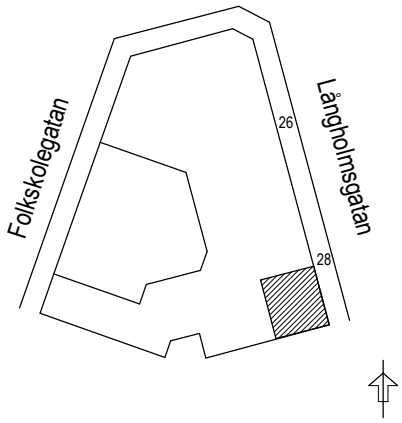

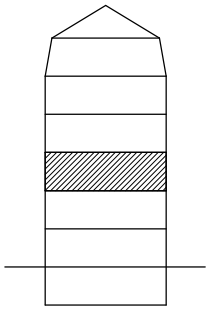

Avvikelser kan förekomma

2024-02-14

HSB – där möjligheterna bor

LÅNGHOLMSGATAN 28

SÖDERMALM, STOCKHOLM

Kv. Fabriken 4
2 RoK 68,0 m²
Ighnr 33

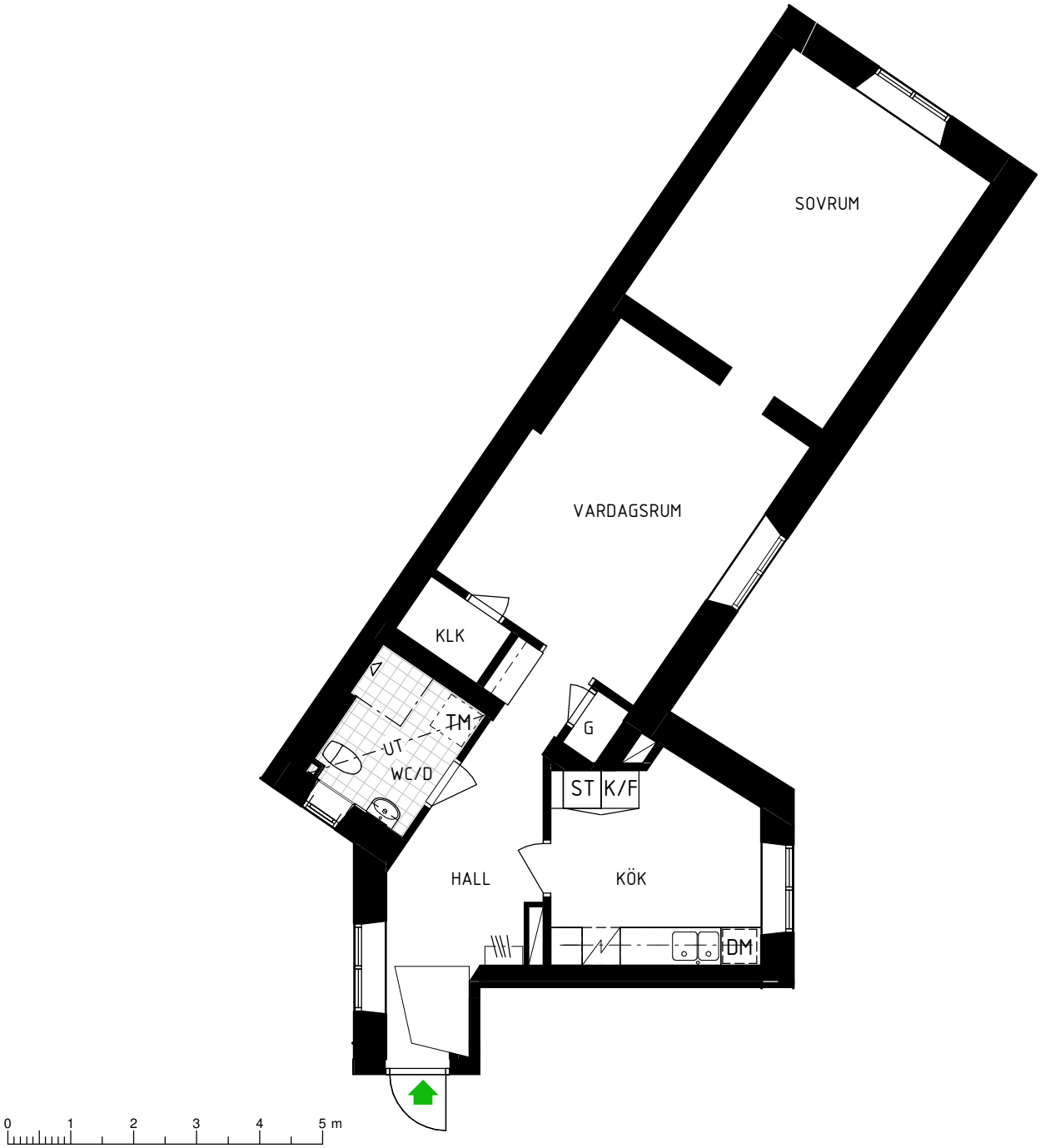

G	=Garderob	DM/TM	=Plats för Diskmaskin alt. Tvättmaskin
L	=Linneskåp	DM	=Plats för Diskmaskin
ST	=Städskåp	TM	=Plats för Tvättmaskin
H	=Högskåp	KLK	=Klädkammare
K	=Låg kyl med frysfack	RH	=Rumshöjd = ~2900mm
K/F	=Kyl & Frys	UT	=Undertak (RH= ~2500mm)
	=Spis		=Draperistång alt. skärm

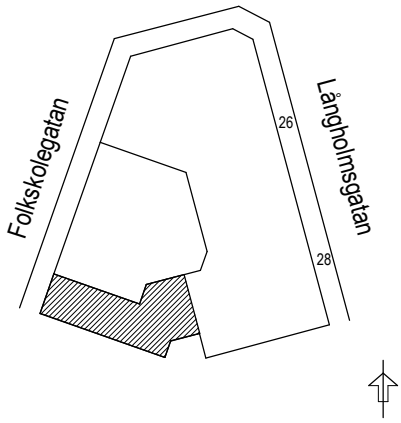

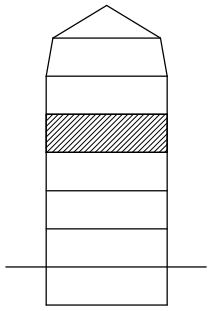

Avvikelser kan förekomma

2024-02-14

LÅNGHOLMSGATAN 28

SÖDERMALM, STOCKHOLM

Kv. Fabriken 4
1 RoK 32,0 m²
Ighnr 34

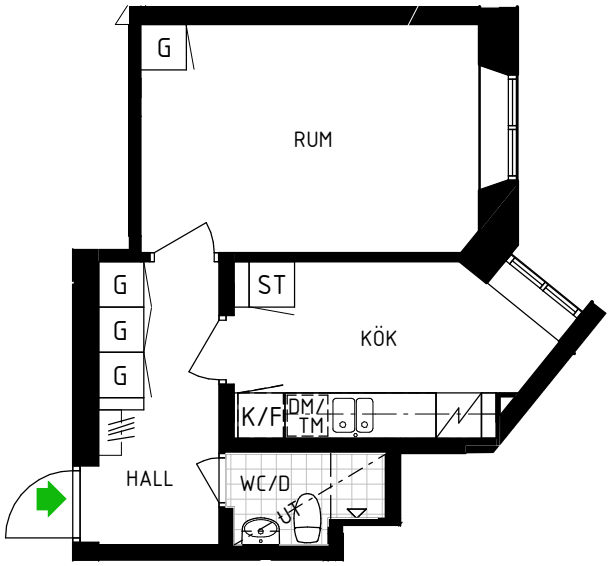

0 1 2 3 4 5 m

G	=Garderob	DM/TM	=Plats för Diskmaskin alt. Tvättmaskin
L	=Linneskåp	DM	=Plats för Diskmaskin
ST	=Städskåp	TM	=Plats för Tvättmaskin
H	=Högskåp	KLK	=Klädkammare
K	=Låg kyl med frysfack	RH	=Rumshöjd = ~2900mm
K/F	=Kyl & Frys	UT	=Undertak (RH= ~2500mm)
	=Spis		=Draperistång alt. skärm

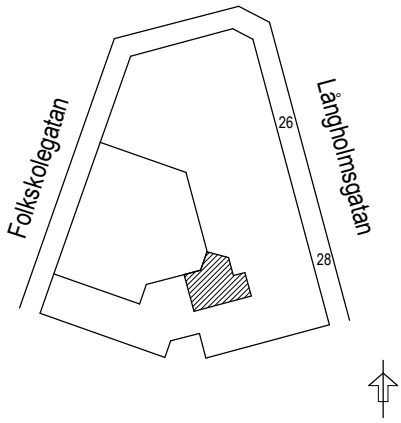

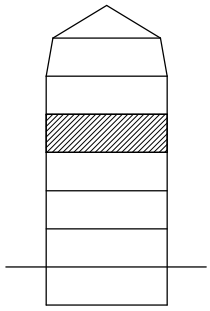

Avvikelser kan förekomma

2024-02-14

HSB – där möjligheterna bor

LÅNGHOLMSGATAN 28

SÖDERMALM, STOCKHOLM

Kv. Fabriken 4
2 RoK 60,0 m²
lghnr 35

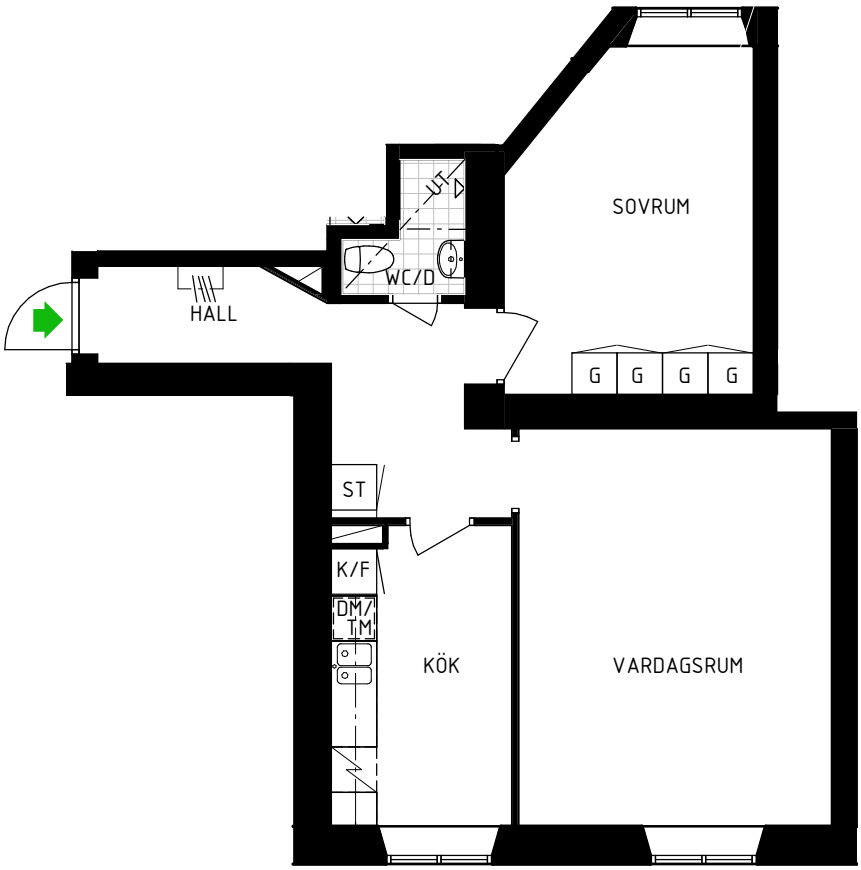

0 1 2 3 4 5 m

G	=Garderob	DM/TM	=Plats för Diskmaskin alt. Tvättmaskin
L	=Linneskåp	DM	=Plats för Diskmaskin
ST	=Städskåp	TM	=Plats för Tvättmaskin
H	=Högskåp	KLK	=Klädkammare
K	=Låg kyl med frysfack	RH	=Rumshöjd = ~2900mm
K/F	=Kyl & Frys	UT	=Undertak (RH= ~2500mm)
	=Spis		=Draperistång alt. skärm

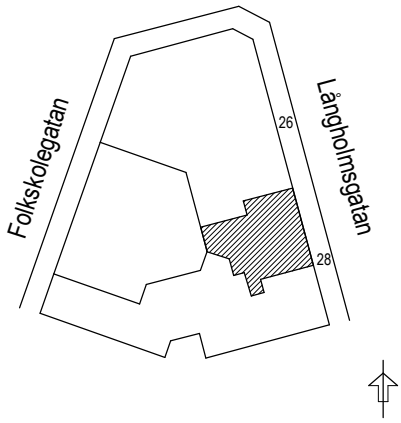

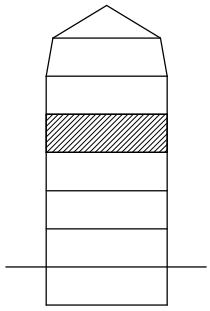

Avvikelser kan förekomma

2024-02-14

LÅNGHOLMSGATAN 28

SÖDERMALM, STOCKHOLM

Kv. Fabriken 4
1 RoK 34,5 m²
Ighnr 36

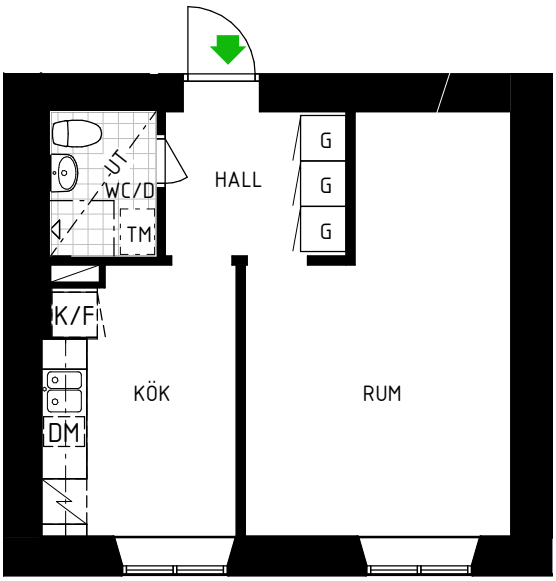

0 1 2 3 4 5 m

G	=Garderob	DM/TM	=Plats för Diskmaskin alt. Tvättmaskin
L	=Linneskåp	DM	=Plats för Diskmaskin
ST	=Städskåp	TM	=Plats för Tvättmaskin
H	=Högskåp	KLK	=Klädkammare
K	=Låg kyl med frysfack	RH	=Rumshöjd = ~2900mm
K/F	=Kyl & Frys	UT	=Undertak (RH= ~2500mm)
	=Spis		=Draperistång alt. skärm

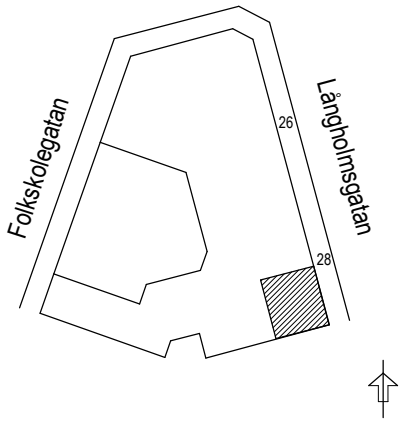

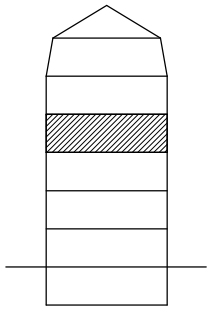

Avvikelser kan förekomma

2024-02-14

HSB – där möjligheterna bor

LÅNGHOLMSGATAN 28

SÖDERMALM, STOCKHOLM

Kv. Fabriken 4
2 RoK 81,0 m²
lghnr 41

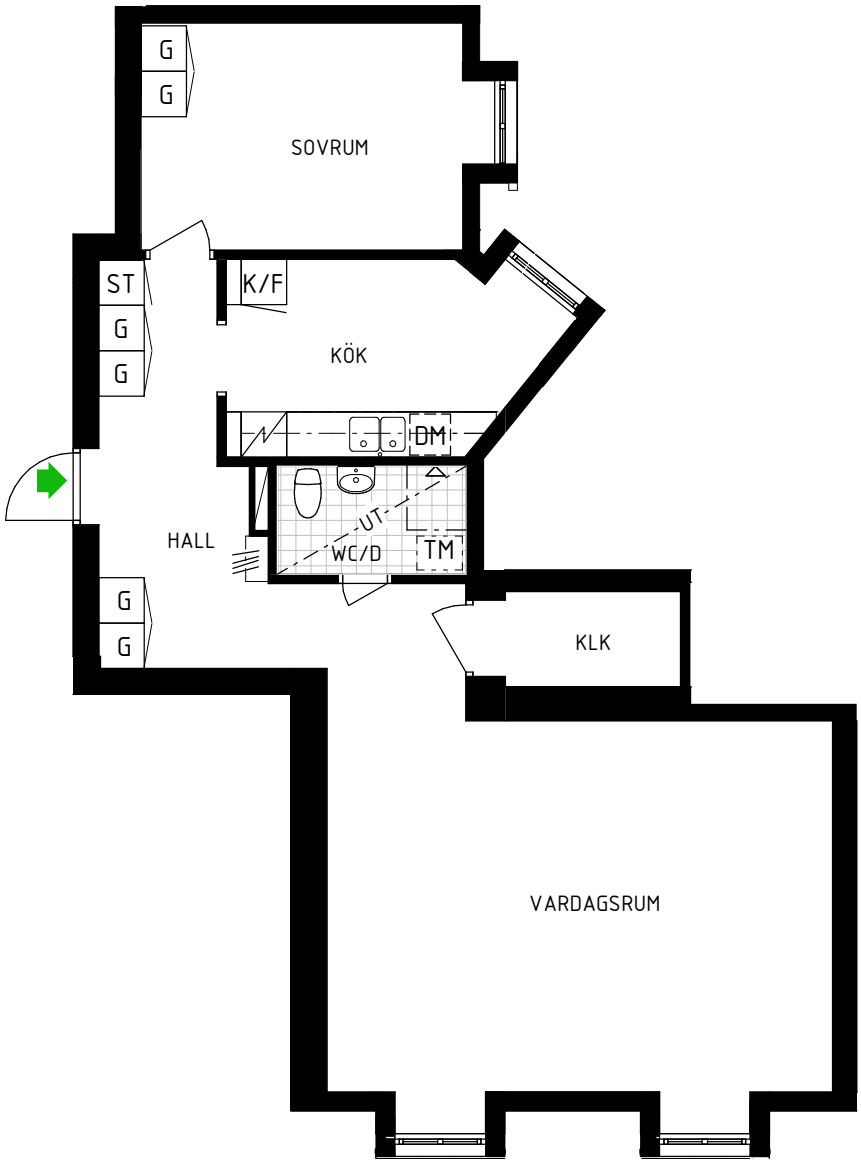

0 1 2 3 4 5 m

G	=Garderob	DM/TM	=Plats för Diskmaskin alt. Tvättmaskin
L	=Linneskåp	DM	=Plats för Diskmaskin
ST	=Städskåp	TM	=Plats för Tvättmaskin
H	=Högskåp	KLK	=Klädkammare
K	=Låg kyl med frysfack	RH	=Rumshöjd = ~2900mm
K/F	=Kyl & Frys	UT	=Undertak (RH= ~2500mm)
	=Spis		=Draperistång alt. skärm

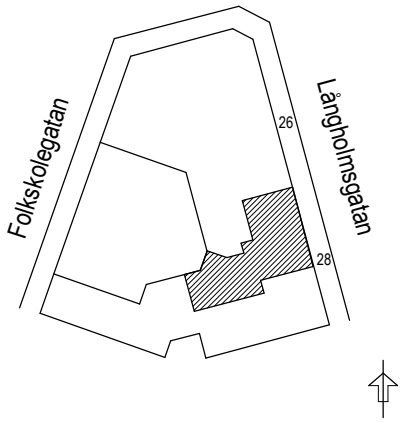

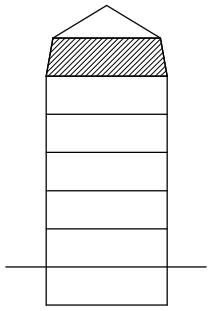

Avvikelser kan förekomma

2024-02-14